

**Herzlich Willkommen zur  
Auftaktveranstaltung des  
Pilotprojekts „Pflegenetzwerk  
Stendal“ am 19.02.2019 in  
Stendal**

Diana Gerlach- Pflegeberaterin vor Ort  
bei COMPASS Private Pflegeberatung  
GmbH und Sprecherin der UAG III des  
Netzwerkes Gute Pflege Magdeburg

# Agenda

- Wer ist COMPASS Private Pflegeberatung GmbH
- Der Weg des Netzwerkes Gute Pflege Magdeburg

# Private Pflegeberatung

compass private pflegeberatung GmbH

© compass

Fotos und Abbildungen dürfen nur in Abstimmung mit der compass private pflegeberatung GmbH verwendet werden



Als Netzwerkpartner  
vom Netzwerk Gute  
Pflege Magdeburg



**compass**  
private pflegeberatung

## Die Umsetzung der Pflegeberatung nach § 7a, b SGB XI

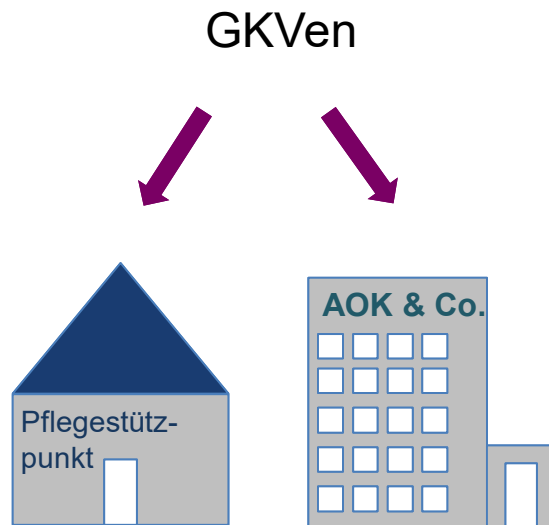

- Pflegestützpunkte und Berater der Kassen
- bundeslandspezifische Lösungen
- kaum aufsuchende Beratung

PKVen



- Pflegeberatung aus einer Hand
- bundesweit einheitlich
- Telefonberatung und aufsuchende Beratung

## Wer findet durch das Labyrinth?

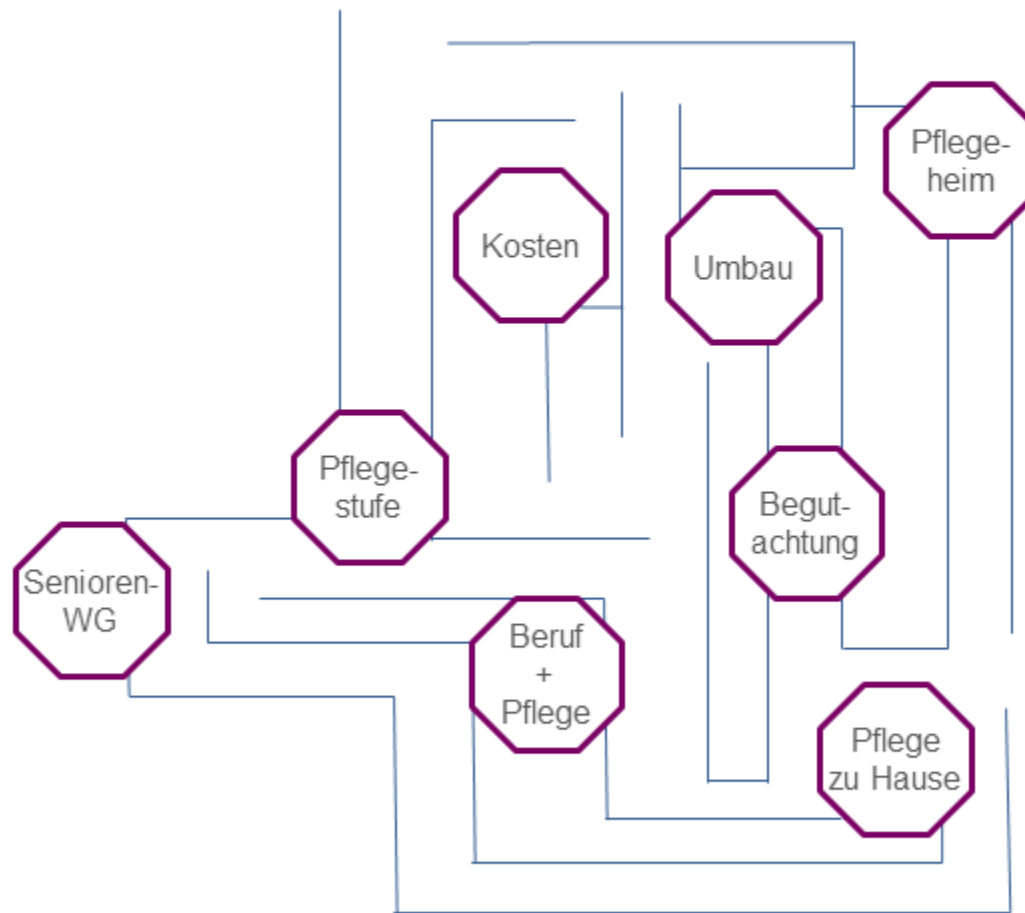



Diana Gerlach i.A. Netzwerk Gute Pflege  
Magdeburg

## Wie alles begann.....

### **27.10.2014 GRUNDSTEIN FÜR DIE GRÜNDUNG DES NETZWERKES „GUTE PFLEGE MAGDEBURG“**

#### **DER VORLAUF:**

**18.09.2013 ERFOLGTE DIE ERSTE FACHVERANSTALTUNG ZUR PFLEGE**

**13.11.2013 WORKSHOP ZUM UMGANG MIT DEN MÄNGELN DER VERNETZTEN PFLEGEBERATUNG**

**12.02.2014 ZWEITE FACHVERANSTALTUNG ZUR PFLEGE**

**08.05.2014 BESICHTIGUNG DER QUARTIERSHÄUSER IN BREMEN**

**09.05.2014 PRÄSENTATION DER ZENTRALEN ERGEBNISSE DER EVALUATION DER VERNETZTEN PFLEGEBERATUNG**

**20.05.2014 FESTLEGUNG DES OBERBÜRGERMEISTERS (DIE STADT ÜBERNIMMT DIE KOFINANZIERUNG FÜR MAX. 5 JAHRE IM  
RAHMEN DER KOORDINIERUNG)**

**18.06.2014 TREFFEN POTENZIELLER AKTEURE EINES MAGDEBURGER PFLEGENETZWERKES MIT DENEN DES VOGTLANDKREISES IN  
PLAUEN**

**11.08.2014 BEGINN DER SPITZENGESPRÄCHE MIT VORSTÄNDEN UND GESCHÄFTSFÜHRERN**

**25.08.2014 ERSTE SITZUNG DES INITIATIVTEAMS ZU VORBEREITUNG DER NETZWERKGRÜNDUNG  
(GRÜNDUNGSVERANSTALTUNG AM 27.10.2014)**



# Der Weg...

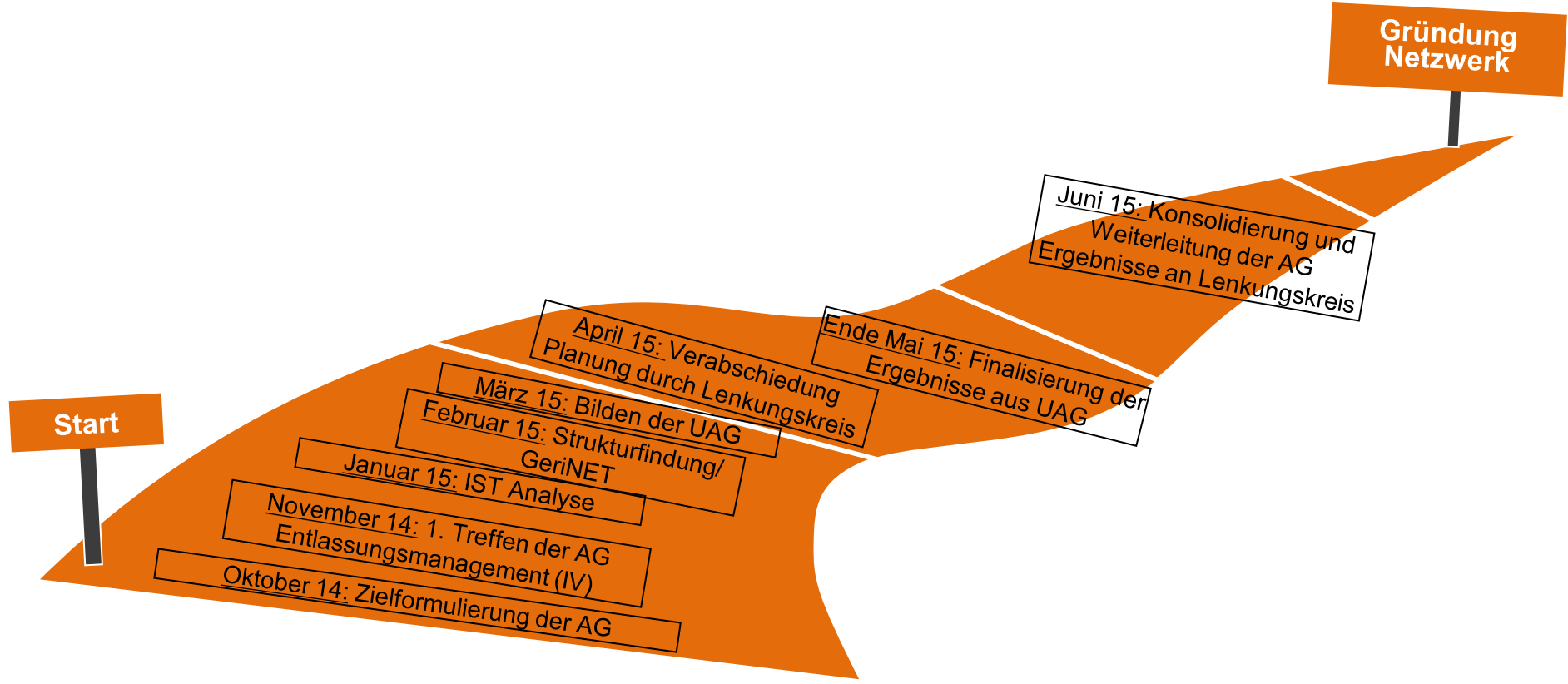



# Wissenschaftliche Unterstützung im Rahmen der Netzwerkanalyse durch:

**Sabine Böttcher** Zentrum für Sozialforschung Halle  
e.V. an der Martin-Luther-Universität Halle-  
Wittenberg Großer Berlin 14 06108 Halle (Saale)

**Sind alle im Boot?** Quelle Netzwerkanalyse Teil I und II Sabine Böttcher  
Gliederung:

1. Netzwerkanalyse – Beteiligung
2. Bekanntheitsgrade der Akteure der Pflege in Magdeburg
3. Struktur der Partner und Interessierten des Netzwerkes
4. Ziele, Erwartungen und Grenzen des Netzwerkes
5. Aussicht: Netzwerkarchitektur

**Zeitraum der Befragung: November 2014 – Januar/Februar 2015**

Struktur der Partner und Interessenten des Netzwerkes – Mit welchen  
Zielgruppen arbeiten Sie?

(Einwohnerschaft MD, Selbsthilfegruppen , am Thema Arbeitende,...)

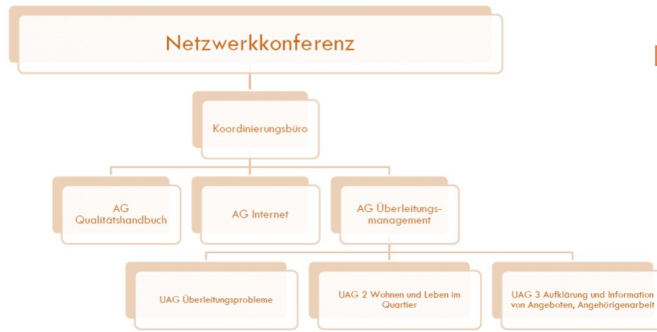

- **Zusammensetzung, Stand: 15.01.2015, 21 Personen, 16 Organisationen**

## Institutionalisierung des Pflegenetzwerkes (Oktober 2014- Juni 2015)

**Einrichtung einer Koordinierungsstelle  
(Juli 2015)**

**Netzwerkgründung im Rahmen einer Netzwerkkonferenz  
(2. Halbjahr 2015)**

**Verselbstständigung des Pflegenetzwerkes  
(2016-2020)**

**Nachphase  
2020**

Im **Netzwerk Gute Pflege Magdeburg** sind Dienstleister aus den Bereichen soziale Beratung, freie Wohlfahrtspflege, Wohnungswirtschaft, pflegerische und medizinische Versorgung vertreten. Ziel der Netzwerkarbeit ist die Förderung des fachlichen Austausches und einer umfassenden Information über Pflegeangebote in Magdeburg.

Dem **Netzwerk Gute Pflege Magdeburg** ist die optimale Versorgung von Pflegebedürftigen, die Einbeziehung von Betroffenen und ihren Angehörigen ein besonderes Anliegen. Das Netzwerk arbeitet an der Verbesserung einer einzeilfallgerechten ambulanten bzw. stationären Versorgung im Quartier. Im Zusammenspiel der Netzwerkparker soll die Rückkehr und das Leben in der eigenen Wohnung möglich gemacht werden.



**Netzwerk Gute Pflege Magdeburg**  
Landeshauptstadt Magdeburg  
Sozial- und Wohnungsamt  
Wilhelm-Höpfner-Ring 4  
39116 Magdeburg

**Netzwerkkoordination**  
**Martin Lehwald**  
Telefon 0391 / 540-2430  
Fax 0391 / 540-2786  
info@netzwerk-gute-pflege-magdeburg.de

[www.netzwerk-gute-pflege-magdeburg.de](http://www.netzwerk-gute-pflege-magdeburg.de)



Die Vernetzung der Angebote aller Netzwerkparker soll dazu beitragen, dass Hilfesuchenden schneller notwendige Angebote unterbreitet werden können. Expert\*innen aus unterschiedlichen Bereichen stehen mit Rat und Tat zur Verfügung.



## Netzwerk Gute Pflege Magdeburg

Schnell Hilfe finden

### Das ist das Netzwerk ...

ADLER Ihr Gesundheitspartner; Alltagsbegleitung und Pflegeberatung LARA; Alzheimer Gesellschaft Sachsen-Anhalt e.V.; Ambulanter Betreuungsdienst, Der Weg e.V.; ASB Regionalverband Magdeburg e.V.; AWO Kreisverband Magdeburg e.V.; AWO Soziale Stadt- und Land Entwicklungsgesellschaft mbH; Caritas Regionalverband Magdeburg e.V.; Club 50 e.V.; compass private Pflegeberatung GmbH; DER PARITÄTISCHE Sachsen-Anhalt, Regionalstelle-Mitte-West; FR-Bildungs-GmbH; Freiwilligenagentur Magdeburg e.V.; Gesellschaft für Prävention im Alter (PAl) e.V.; GWG Gartenstadt-Kolonie Reform eG; Ifak-Institut für Automation und Kommunikation e.V. Magdeburg; Interessenvertretung Angehörige psychisch kranker Menschen; Klinikum Magdeburg gGmbH; Krankenhaus St. Marienstift Magdeburg GmbH; Landeshauptstadt Magdeburg; Lebenshilfe- Werk Magdeburg gemeinnützige GmbH; Lewita gGmbH; Magdeburger Stadtmission e.V.; Magdeburger Wohnungsbaugenossenschaft von 1895 eG; Malteser Hilfsdienst e.V.; MDK Sachsen-Anhalt e.V.; Meldestelle "Hilfe bei Gewalt in der Pflege"; Mobile Krankenpflege Magdeburg GmbH; MBP GmbH-Mehrgenerationen-Pflegesentrum Sudenburg; MING-Wohnungsgenossenschaft eG Magdeburg; Otto-von-Guericke-Universität Magdeburg - Medizinische Fakultät; Universitätsklinikum Magdeburg A.o.R.; PBS Pflegeberatung und Betreuungsservice; Pfeiffersche Stiftungen milde Stiftung des bürgerlichen Rechts; Pflegezentrum "An der Elbe" GmbH; Pro Seniore Residenz Hansa Park; PRO VITA Heimbetriebsgesellschaft mbH APH; "Olvenstedter Chaussee"; PRO VITA Heimbetriebsgesellschaft mbH, APH "Im Stadtfeld"; sab gGmbH Service für ambulante Beathung; Salus gGmbH; Seniorenzentrum St. Georgii; Seniorat GmbH; Seniorenbeirat der Landeshauptstadt Magdeburg; Seniorenheim Burg; DPUV Deutsche Pflege und Wohnstift GmbH; Strehlow GmbH; Tagespflege Stadtfeld GmbH; "Kietztreff"; VBU Verein Barriereloses Umfeld e.V.; Vita Amare GmbH; Vita Seniorencentrum "Ebbelick"; Volkssolidarität Landesverband Sachsen-Anhalt e.V.; Regionalverband Magdeburg Jerchow Land; VS habilis GmbH; Wohnen und Pflegen Magdeburg (WUP) gGmbH; Wohnungsbau-genossenschaft "Stadt Magdeburg von 1954" eG; Wohnungsbau-genossenschaft Magdeburg Stadtfeld eG; Wohnungsbau-genossenschaft Otto von Guericke eG; Wohnungsbau-genossenschaft Magdeburg mbH; Wohnungsgenossenschaft "Trost und Energie" eG; Wohnungsgenossenschaft Magdeburg 1995 eG



### Das Netzwerk arbeitet zu spezifischen Themen in Gruppen:

**AG 1 Internet**  
Ansprechpartner: Christian Rausch  
Pfeiffersche Stiftungen  
christian.rausch@pfeiffersche-stiftungen.org  
Telefon 0391 / 8505-600

**AG 2 Qualität**  
Ansprechpartner: Martin Lehwald  
Sozial- und Wohnungsamt der Landeshauptstadt Magdeburg  
martin.lehwald@soz.magdeburg.de  
Telefon 0391 / 540-2430

**AG 3 Ehrenamtliches Engagement**  
Ansprechpartnerin: Birgit Bursee  
Freiwilligenagentur Magdeburg  
info@freiwilligenagentur-magdeburg.de  
Telefon 0391 / 5495840

### AG 4 Überleitungsmanagement (mit drei Unterarbeitsgruppen)

**UAG 4.1 Überleitungsmanagement zwischen Hilfeangeboten**  
Ansprechpartner: Dr. phil. Detlev Klaus  
Gesundheits- und Veterinäramt der Landeshauptstadt Magdeburg  
detlev.klaus@ga.magdeburg.de  
Telefon 0391 / 540-6119

**UAG 4.1 Überleitungsmanagement zwischen Hilfeangeboten**  
Ansprechpartner: Dr. phil. Detlev Klaus  
Gesundheits- und Veterinäramt der Landeshauptstadt Magdeburg  
detlev.klaus@ga.magdeburg.de  
Telefon 0391 / 540-6119

**UAG 4.2 Wohnen und Leben im Quartier**  
Ansprechpartnerin: Carola Wolff  
WBG „Stadt Magdeburg von 1954“ eG  
carola.wolff@wbw1954.de  
Telefon 0391 / 629 2719

**UAG 4.3 Aufklärung und Information von Angeboten, Angehörigenarbeit**  
Ansprechpartnerin: Diana Gerlach  
Private COMPASS Pflegeberatung GmbH  
diana.gerlach@compass-pflegeberatung.de  
Telefon 0221 / 93 33 23 40

### AG 5 Demenz und Erkrankungen mit kognitiven Funktionseinschränkungen

Ansprechpartnerin:  
Dr. med. Ulrike Dietrich  
Seniorenbeirat der Landeshauptstadt Magdeburg  
ulrike.dietrich@t-online.de  
Telefon 0391 / 63 45 470

# Öffentlichkeitsarbeit und Projekte- Pflage tour

## Wir sind vernetzt ...

ADLER Ihr Gesundheitspartner, Active Pflegenetz GmbH, Altsenioren-  
gesellschaft Sachsen-Anhalt e.V., Alltagsbegleitung & Pflegeberatung  
LARA, Ambulantes Pflegeteam Marc Bennebrock, ASB Regional-  
verband Magdeburg e.V., AOK Sachsen-Anhalt, APH „Am Birnengarten“,  
AWO Kreisverband Magdeburg e.V., BKK Landesverband Mitte,  
BAHNER DGB, Caritasverband für das Bistum Magdeburg e.V., Club 50  
e.V., COMPASS Private Pflegeberatung GmbH, DER PRÄVENTIVUS  
Sachsen-Anhalt / Regionalstelle Mitte-West, Der Weg e.V.,  
Deutsche Pflege und Wohnen AG, Die Pflege BRINCKS /  
Inh. Wolfram Brinck, **FB-Bildungs-GmbH, Freiwilligen-  
agentur Magdeburg e.V.**, Gemeinnützige ProCuraand  
GmbH, Gesellschaft für Prävention im Alter (GPA) e.V.,  
GWG Gartenstadt-Kolonie Reform eG, habili gGmbH,  
ifak - Institut für Automation und Kommunikation e.V.,  
Magdeburg, Klinikum Magdeburg gGmbH, Kontakt- und  
Beratungsstelle für Selbsthilfegruppen (DOBES), Krankenhaus  
St. Mariensch Magdeburg GmbH, Häusliche Kranken- und Altenpflege /  
Inh. Kerstin Gadow, Landeshauptstadt Magdeburg, Landesverband  
Angehörige psychisch Kranker Sachsen-Anhalt / Kontaktstelle Magde-  
burg, Landesvereinigung für Gesundheit Sachsen-Anhalt e.V., Leben  
selbst gestalten e.V., Lewisa GmbH, Magdeburger Stadtmission e.V.,  
Malteser Hilfsdienst e.V., Magdeburger Wohnungsgenossenschaft  
von 1933 eG, MDK Sachsen-Anhalt e.V., Mediateille „Hilfe bei Gewalt in  
der Pflege“, Medix Häusliche Krankenpflege GbR, Mobile Krank-  
pflege Magdeburg GmbH, mamadis GmbH, MRP GmbH, Mehrgenerationen-  
zentrum Sudenburg, MWG Wohnungsgenossenschaft eG Magde-  
burg, Otto-von-Guericke-Universität Magdeburg / Medizinische Fakultät  
/ Universitätsklinikum, PES Pflegeberatung und Betreuungscenter,  
Persönliche Hilfen Sachsen-Anhalt, Betreuungsverein Magdeburg e.V.,  
Pfleifersche Stiftungen Magdeburg, Pflegecenter am Sternsee, Pflege-  
zentrum „An der Elbe“ GmbH, Pro Seniore Residenz Hansa Park, PRO  
VITA-Hausbetriebsgesellschaft mbH, Psychologische Beratung Magde-  
burg / Inh. Barbara Schmittke, SALLUS GmbH, Seniolex GmbH, Seniorsat  
Lübeck, Seniorenrat der Landeshauptstadt Magdeburg, Seniorenheim  
Lübecker Straße, DP/UV Deutsche Pflege und Wohnstift GmbH, Soziale  
Stadt und Land Entwicklungsgesellschaft mbH, Tagespflege Stadtfeld  
GmbH, Verein barnabasius Umfeld (VBU) e.V., Vitana Seniorenzen-  
trum „Ebbelick“, Volkssolidarität Sachsen-Anhalt e.V. / Regio-  
nalarverband Magdeburg-kerichower Land, Wohnungsbaug-  
genossenschaft Magdeburg Stadtfeld eG, Wohnungsbaug-  
genossenschaft „Stadt Magdeburg von 1954“ eG,  
Wohnungsgenossenschaft Magdeburg mbH,  
Wohnungsgenossenschaft Magdeburg 1994 eG,  
Wohnungsbau-genossenschaft Otto von Guericke eG,  
Wohnungsgenossenschaft „Post und Energie“ eG, Wohnen und  
Pflegen Magdeburg (WUP) gGmbH, Verband der Ersatzkassen Vöek,  
Vita Amare GmbH

Im Netzwerk Gute Pflege Magdeburg sind Dienst-  
leister aus den Bereichen soziale Beratung, freie  
Wohlfahrtspflege, Wohnungswirtschaft, medizini-  
sche und pflegerische Versorgung sowie auch  
Interessenvertretungen vernetzt. Ziele der Netz-  
werkarbeit sind die Förderung des fachlichen  
Austausches und die Vermittlung umfassender  
Informationen über Pflegeangebote in Magde-  
burg. Die Koordinierung erfolgt durch die  
Landeshauptstadt Magdeburg.

**Anmeldungen** (bitte bis eine Woche  
vor Veranstaltungstermin)  
und weitere Informationen zum  
**Netzwerk Gute Pflege Magdeburg:**  
Landeshauptstadt Magdeburg  
Sozial- und Wohnungsamt  
Wilhelm-Höpfner-Ring 4  
39116 Magdeburg

**Netzwerkkoordinator Martin Lehwald**  
Telefon 0391 / 540-2430  
Fax 0391 / 540-2786  
martin.lehwald@soz.magdeburg.de

Foto © www.andreasander.de



[www.netzwerk-gute-pflege-magdeburg.de](http://www.netzwerk-gute-pflege-magdeburg.de)



## Pflege hautnah

Eine Stadtrundfahrt der etwas anderen Art

13.04.2016 | Leipziger Straße / Mitte  
27.04.2016 | Neu-Olvenstedt

**Netzwerk Gute Pflege Magdeburg**

Das Netzwerk Gute Pflege  
Magdeburg lädt Interessierte zu  
einer zweitägigen Stadtrundfahrt der  
etwas anderen Art ein. Lernen Sie  
Netzwerkpartner und deren Angebote für  
Pflege und Betreuung vor Ort kennen.

### Programminhalte

- Start und Ausklang in zwei Alten- und Service-Zentren
- Beratung und Information durch Netzwerkpartner zu möglicher Unterstützung bei Hilfs- oder Pflegedürftigkeit
- Gespräche mit Dienstleistern vor Ort
- **Besuch weiterer Netzwerkangebote** im Umfeld
  - „Betreutes Wohnen“, Wohnen mit Service
  - Pflegewohngemeinschaft für demnkranke Menschen
  - Tagespflegeeinrichtung
  - Pflegeheim

Die Teilnahme (inklusive Bustransfer zwischen den Stationen) ist **kostenfrei** und sowohl an beiden Tagen als auch nur zu einem Termin möglich. Eine Anmeldung ist für die Planung unbedingt notwendig.

**Teil 1**  
im Quartier Leipziger Straße / Mitte  
**Mittwoch, 13. April 2016**  
14.00 – 18.00 Uhr

### Start und Ausklang

Alten- und Service-Zentrum PIK ASZ  
Leipziger Straße 43, 39120 Magdeburg

### 14.00 Uhr Begrüßung

**Informationen zum Netzwerk Gute Pflege Magdeburg**  
Martin Lehwald, Landeshauptstadt Magdeburg

**Ein Überblick über Leistungen der gesetzlichen Pflegeversicherung**  
Grit Fiebig, VdeK Landesvertretung Sachsen-Anhalt,  
Referatsleiterin Pflege

### 15.15 Uhr Abfahrt

Besuch der Tagespflege Stadtfeld GmbH und des Servicewohnens „Haus Ikarus“ (Volkssolidarität)

### 17.00 Uhr Ausklang

Kaffee und gute Gespräche im PIK ASZ  
Information und Beratung durch verschiedene Netzwerkpartner

Außerdem ist die Besichtigung der Tagespflege und des ambulanten Pflegedienstes der Pfeiferschen Stiftungen sowie des Servicewohnens am Veranstaltungsort PIK ASZ / Wohnanlage Leipziger Straße möglich.

**Teil 2**  
im Quartier Neu-Olvenstedt  
**Mittwoch, 27. April 2016**  
14.00 – 18.00 Uhr

### Start und Ausklang

Alten- und Service-Zentrum Olvenstedt  
St.-Josef-Straße 50a, 39130 Magdeburg

### 14.00 Uhr Begrüßung

**Informationen zum Netzwerk Gute Pflege Magdeburg**  
Martin Lehwald, Landeshauptstadt Magdeburg

**Ein Überblick über Leistungen der gesetzlichen Pflegeversicherung**  
Cornelia Schulz, AOK Sachsen-Anhalt, Leiterin  
Unternehmensinheit Gesundheitsleistungen

### 15.15 Uhr Abfahrt

Besuch der Demenz-WG der WOBAA und des SENIORAT-Pflegeheims

### 17.00 Uhr Ausklang

Kaffee und gute Gespräche im ASZ Olvenstedt  
Information und Beratung durch verschiedene Netzwerkpartner

**Kurzfristige Änderungen für beide Termine vorbehalten.**

# Öffentlichkeitsarbeit und Projekte- Adresskarte, MÜB

Außenseite

<p>Netzwerk Gute Pflege Magdeburg                  Koordinator Hr. Martin Lehwald                  Sozial- und Wohnungsamt der Landeshauptstadt Magdeburg                  Wilhelm-Höpfner-Ring 4, 39116 Magdeburg                  Telefon 0391/ 540 2430                  Martin.Lehwald@soz.magdeburg.de</p>  <p>Bitte legen Sie diese Adresskarte zu Ihrer Krankenkassenkarte.                  Eine Initiative vom Netzwerk Gute Pflege Magdeburg  <a href="http://www.netzwerk-gute-pflege-magdeburg.de">www.netzwerk-gute-pflege-magdeburg.de</a></p>		<h3>Adresskarte für Notfälle</h3> <p>Name, Vorname _____</p> <p>geboren am _____ Telefon _____</p> <p>Straße, Hausnummer _____</p> <p>PLZ, Wohnort _____</p>	
---	--	--	--

Innenseite

<h3>Kontaktpersonen für Notfälle</h3> <p>1. Kontaktperson (Name, Telefon) _____</p> <p>2. Kontaktperson (Name, Telefon) _____</p> <p>Behandelnder Arzt (Name, Telefon) _____</p>		<h3>Weitere Informationen für Notfälle</h3> <p>Ich habe eine Patientenverfügung ... ja <input type="checkbox"/> nein <input type="checkbox"/></p> <p>Ich habe eine Vorsorgevollmacht ... ja <input type="checkbox"/> nein <input type="checkbox"/></p> <p>Ich pflege selbst einen Angehörigen bzw. Bekannten ... ja <input type="checkbox"/> nein <input type="checkbox"/></p> <p>Pflegedienst _____</p> <p>Krankenkasse _____</p>	
--	--	--	--

Netzwerk Gute Pflege Magdeburg

### Multiprofessioneller Pflegeüberleitungsbogen

Übernehmende Einrichtung:		Vorhergehende/Übergabende Einrichtung:			
Name: _____ Vorname: _____ Geb.-Datum: _____ KK: _____ Straße: _____ Hausarzt: _____		4. Persönliche Ansprechpartner, Angehörige Name: _____ Telefonnummer: _____ 5. Vollmachten/Verfügungen Patientenverfügung: <input type="checkbox"/> Ja <input type="checkbox"/> Nein <input type="checkbox"/> unbekannt Vorsorgevollmacht: <input type="checkbox"/> Ja <input type="checkbox"/> Nein <input type="checkbox"/> unbekannt 6. gemalt. Betreuer <input type="checkbox"/> Vorsorgevollmachtiger Name, Telefon: _____		9. Multirelevante Erreger Welche Lokalisation: <input type="checkbox"/> Ja <input type="checkbox"/> Nein Anzeichen/Krankheiten Welche Lokalisation: <input type="checkbox"/> Ja <input type="checkbox"/> Nein 10. Allergien/Unverträglichkeit Welche Lokalisation: <input type="checkbox"/> Ja <input type="checkbox"/> Nein Sucht: <input type="checkbox"/> Medikamente <input type="checkbox"/> Drogen <input type="checkbox"/> Nikotin <input type="checkbox"/> Alkohol	
1. Pflegestufe/Grade Pflegest. 0 (Grad 1) <input type="checkbox"/> beantragt <input type="checkbox"/> vorhanden Pflegest. 1 (Grad 2) <input type="checkbox"/> beantragt <input type="checkbox"/> vorhanden Pflegest. 2 (Grad 3) <input type="checkbox"/> beantragt <input type="checkbox"/> vorhanden Pflegest. 3 (Grad 4) <input type="checkbox"/> beantragt <input type="checkbox"/> vorhanden Pflegest. 4 (Grad 5) <input type="checkbox"/> beantragt <input type="checkbox"/> vorhanden <input type="checkbox"/> Kurzzeitpflege <input type="checkbox"/> beantragt <input type="checkbox"/> bewilligt <input type="checkbox"/> abgelehnt		6. Freiheitsbeschränkende Maßnahmen richtiger Beschluss für: _____ 7. Behandlungsbedürftige Diagnosen <input type="checkbox"/> Kurzzeitpflege <input type="checkbox"/> beantragt <input type="checkbox"/> bewilligt <input type="checkbox"/> abgelehnt		10. Kommunikation Muttersprache: _____ Einschränkungen: <input type="checkbox"/> Ja <input type="checkbox"/> Nein <input type="checkbox"/> Schreibfähigkeit <input type="checkbox"/> verstehen <input type="checkbox"/> sprechen <input type="checkbox"/> Schreiben <input type="checkbox"/> Lesen <input type="checkbox"/> Hören <input type="checkbox"/> Blindheit/Sehe <input type="checkbox"/> Starke Sehchwäche/Sehe Besondere: _____	
2. Wohnen <input type="checkbox"/> zu Hause <input type="checkbox"/> allein <input type="checkbox"/> mit Angehörigen <input type="checkbox"/> Pflegeheim <input type="checkbox"/> Betreutes Wohnen <input type="checkbox"/> sonstiges: _____		8. Einweisungsd Diagnose _____ Name des Versorgers: _____		11. Orientierung/ Kognition Zeitlich: <input type="checkbox"/> Ja <input type="checkbox"/> nein <input type="checkbox"/> zeitweise Örtlich: <input type="checkbox"/> Ja <input type="checkbox"/> nein <input type="checkbox"/> zeitweise Situativ: <input type="checkbox"/> Ja <input type="checkbox"/> nein <input type="checkbox"/> zeitweise Persönlich: <input type="checkbox"/> Ja <input type="checkbox"/> nein <input type="checkbox"/> zeitweise Wegführungsfähigkeit: <input type="checkbox"/> Ja <input type="checkbox"/> nein <input type="checkbox"/> zeitweise Besondere: _____	

Einwurf Multiprofessioneller Überleitungsbogen Stand Juli 2016 Seite 1 von 2

Netzwerk Gute Pflege Magdeburg

### Multiprofessioneller Pflegeüberleitungsbogen

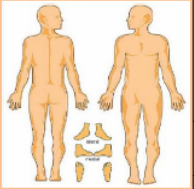
12. Mobilität <input type="checkbox"/> selbständig <input type="checkbox"/> eingeschränkt <input type="checkbox"/> Sturzgefahr <input type="checkbox"/> Hemiparese <input type="checkbox"/> Hemiplegie <input type="checkbox"/> Bettarmenmobilität <input type="checkbox"/> Rollstuhlmobilität		16. Dekubitus <input type="checkbox"/> Ja <input type="checkbox"/> Nein Chronische Wunden <input type="checkbox"/> Ja <input type="checkbox"/> Nein		18. Mitgegebene Hilfsmittel/ Wertachen <input type="checkbox"/> CMapkarte KK <input type="checkbox"/> Personalausweis <input type="checkbox"/> HD-Riegel re/ S <input type="checkbox"/> Wohnungsschlüssel <input type="checkbox"/> Rollator <input type="checkbox"/> Zahngroßreue etc. <input type="checkbox"/> Diabetiker ausweis <input type="checkbox"/> Schrittzähler ausweis <input type="checkbox"/> Blutzuckermessgerät <input type="checkbox"/> Brille <input type="checkbox"/> Lupe <input type="checkbox"/> Kontaktlinsen i/ve <input type="checkbox"/> Hörhilfen <input type="checkbox"/> Sonstiges: _____	
13. Ernährung <input type="checkbox"/> selbstständig <input type="checkbox"/> mit Hilfe <input type="checkbox"/> Ableitung <input type="checkbox"/> eingeschränkt <input type="checkbox"/> PEG <input type="checkbox"/> Sonde Hat der Patient in den vergangenen 3 Monaten Gewicht verloren? <input type="checkbox"/> Ja <input type="checkbox"/> Nein <input type="checkbox"/> Nahrungsergänzung Weicher: _____ <input type="checkbox"/> Schluckstörungen <input type="checkbox"/> Tracheostoma <input type="checkbox"/> abwaschpflichtig <input type="checkbox"/> nicht abwaschf. Versorger: _____		 <p>Beschreibung: _____                  Betreuung durch Wundschwester: _____</p>		19. Weitere Informationen an das Pflege team 20. Anlagen <input type="checkbox"/> Medikamentenplan <input type="checkbox"/> Ernährungsplan <input type="checkbox"/> Wundversorgung <input type="checkbox"/> Allergiepasp Sonstiges: _____ 21. Patienteneinwilligung zur Datenübermittlung Datum/ Unterschrift: _____ Ansprechpartner für vorliegende Angaben (Name, Telefon): _____ Datum/ Unterschrift Pflegekraft: _____	
14. Ausscheidungen Stuhlgang <input type="checkbox"/> normal <input type="checkbox"/> neigt zu Durchfällen <input type="checkbox"/> Obstipationen <input type="checkbox"/> Stuhlinkontinenz <input type="checkbox"/> Ja <input type="checkbox"/> nein <input type="checkbox"/> gelegentlich <input type="checkbox"/> Non-Venoz <input type="checkbox"/> Verdracht auf letzter Stuhlgang: _____ Harn <input type="checkbox"/> Unregelmäßig <input type="checkbox"/> inkontinent <input type="checkbox"/> gelegentlich <input type="checkbox"/> Dauerkatheter letzter Wechsel am: _____ Charistäre: _____ Stoma <input type="checkbox"/> Colostoma <input type="checkbox"/> Ileostoma <input type="checkbox"/> Urostoma Betreuung durch Stomatherapeut: _____		15. Körperpflege <input type="checkbox"/> selbstständig <input type="checkbox"/> mit Hilfe <input type="checkbox"/> Anästhetikum <input type="checkbox"/> dauerhaft MdB		22. Schmerzen <input type="checkbox"/> keine <input type="checkbox"/> akut <input type="checkbox"/> chronisch Beschreibung: _____	

Einwurf Multiprofessioneller Überleitungsbogen Stand Juli 2016 Seite 2 von 2

- Checkliste für barrierefreie bzw. barrierearme Wohnungen, Checkliste zur Nutzung von Rollatoren und Rollstühlen in einer Wohnung, alternative Wohnformen, Wohnen im Quartier
- Flyer für niedrigschwellige Hilfsangebote in der Stadt
- Gemeinsame Projekte innerhalb einzelner Netzwerkpartner (kontinuierlich initiiert- wie Pflgetouren- weitere in Planung)
- Definition Ehrenamt
- Interne Vernetzung ( Kennen der Angebote einzelner Partner)
- Externe Vernetzung ( Hilfsangebote und Ansprechpartner „sichtbar“ machen – „meist gestellte Fragen“, Pflegeberater in der Stadt und Landkreis,..)
- Findung gemeinsamer Themen (Fachkräfte, Schulungen)
- Austausch mit anderen Netzwerken (GeriNet Leipzig), AG`s im Landkreis
- Fachlicher Austausch innerhalb der AG`s und UAG`s
- Evaluation zur letzten NW- Konferenz 2018 ( Mitgliederbefragung und SWOT-Analyse)

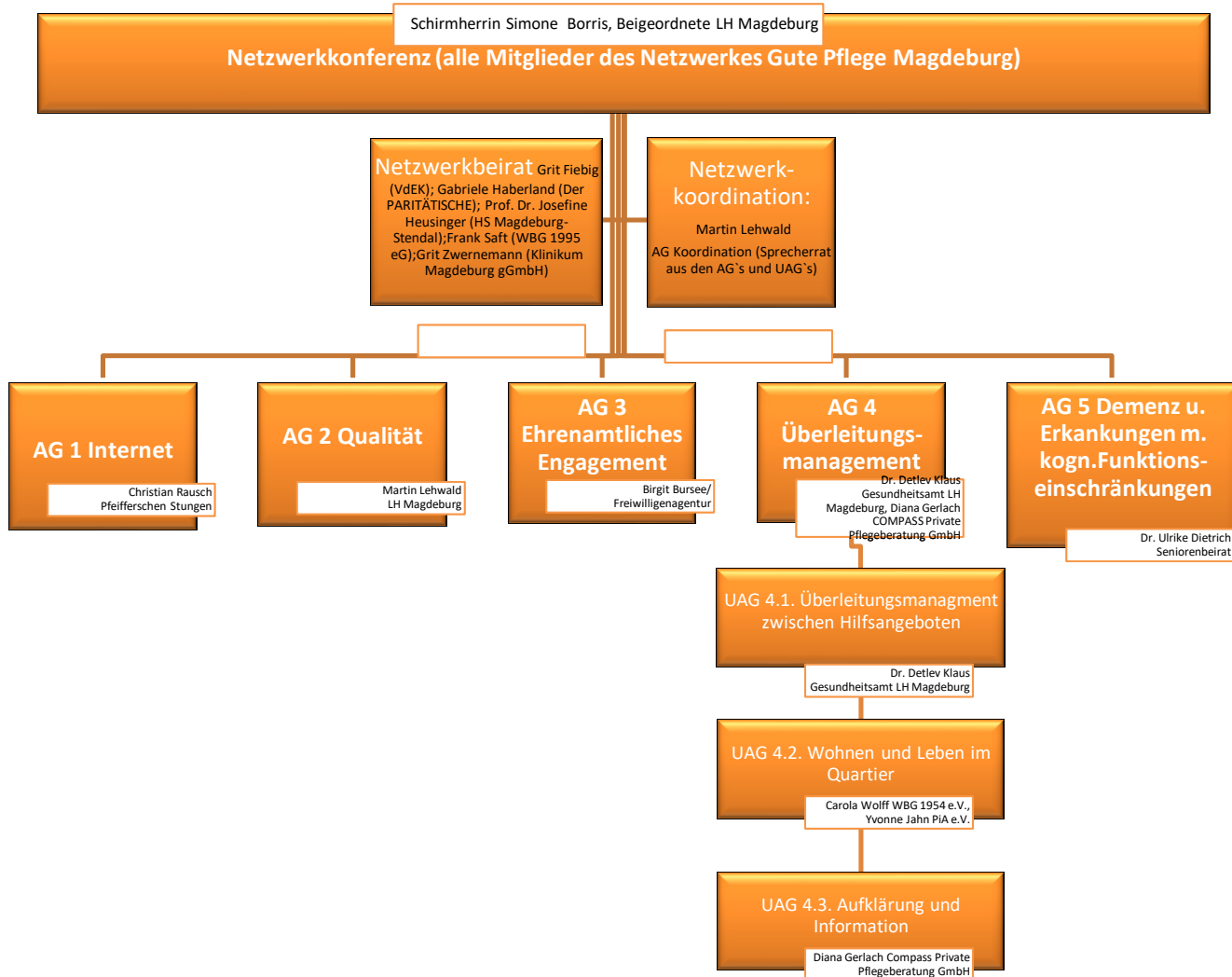

Interessenbekundung & Selbstauskunft



Interessenbekundung an einer Mitwirkung im Netzwerk Gute Pflege Magdeburg

1. Angaben zum Interessenten

Organisation			
Adresse			
Träger			
Kontaktaufnahme		bevorzugte Form (bitte ankreuzen)	
Tel.	<input type="checkbox"/>	<input type="checkbox"/>	
Fax	<input type="checkbox"/>	<input type="checkbox"/>	
Mail	<input type="checkbox"/>	<input type="checkbox"/>	
Internet	<input type="checkbox"/>	<input type="checkbox"/>	
Erreichbarkeit			
Ansprechpartner			

2. Mitwirkung im Netzwerk

Motivation	
Interesse an den Themen...	
ggf. Vertretung durch...	

3. Art der Dienstleistung (Kompetenz)

Angebot/Leistungen			
Zielgruppe			
Sofern Leistungen des SGB V/XI oder weiterer Sozialgesetzbücher erbracht werden, liegt folgende Zufassung vor:	<input type="checkbox"/> Krankenkasse	<input type="checkbox"/> Sozialagentur	<input type="checkbox"/> Andere: _____
Kosten	<input type="checkbox"/> gesetzliche Regelleistung	<input type="checkbox"/> private Abrechnung	
ggf. Erläuterung			

Interessenbekundung & Selbstauskunft



4. Versorgungsbereich (Transparenz)

<input type="checkbox"/>	Beratung		
<input type="checkbox"/>	Kontakt & Begegnung		
<input type="checkbox"/>	Medizin (niedergelassene Ärzte, deren Dach- bzw. Interessenverbände, stationäre Akutversorgung, Rehabilitationseinrichtungen)		
<input type="checkbox"/>	Pflege (ambulant, stationär, teilstationär)		
<input type="checkbox"/>	pflegeergänzende Dienste (insbesondere Betreuungs- und Entlastungsdienste)		
<input type="checkbox"/>	Wohnen		
<input type="checkbox"/>	Interessenvertretung (z.B. rechtliche Vertretung nach dem Betreuungsgesetz BTG, Angehörigen- und Selbsthilfegruppen)		
<input type="checkbox"/>	Aus-/Fort- und Weiterbildung		
<input type="checkbox"/>	Ehrenamt (hier z.B. Besuchs- und Begleiddienste)		
<input type="checkbox"/>	Andere:		
Mitarbeitende / Unterstützende	Fachkräfte	Hilfskräfte	Ehrenamtliche
	<input type="checkbox"/> ja <input type="checkbox"/> nein	<input type="checkbox"/> ja <input type="checkbox"/> nein	<input type="checkbox"/> ja <input type="checkbox"/> nein
Angaben zur Organisation (Größe, Mitarbeiteranzahl, Kapazitäten & Ressourcen)			
Bestehen seit			

5. Referenzen

Welche Erfahrungen sind im Bereich der Vernetzung bereits vorhanden?
Welche Ressourcen können in die Netzwerkarbeit eingebracht werden?

Ort, Datum: \_\_\_\_\_

Unterschrift: \_\_\_\_\_

# Kooperationsvereinbarung, Geschäftsordnung und Interessensbekundung s. Abb. zur Verbindlichkeit



Vielen Dank für Ihre Aufmerksamkeit

Zeit für Ihre Fragen